

DETALIU JOANTARE J1

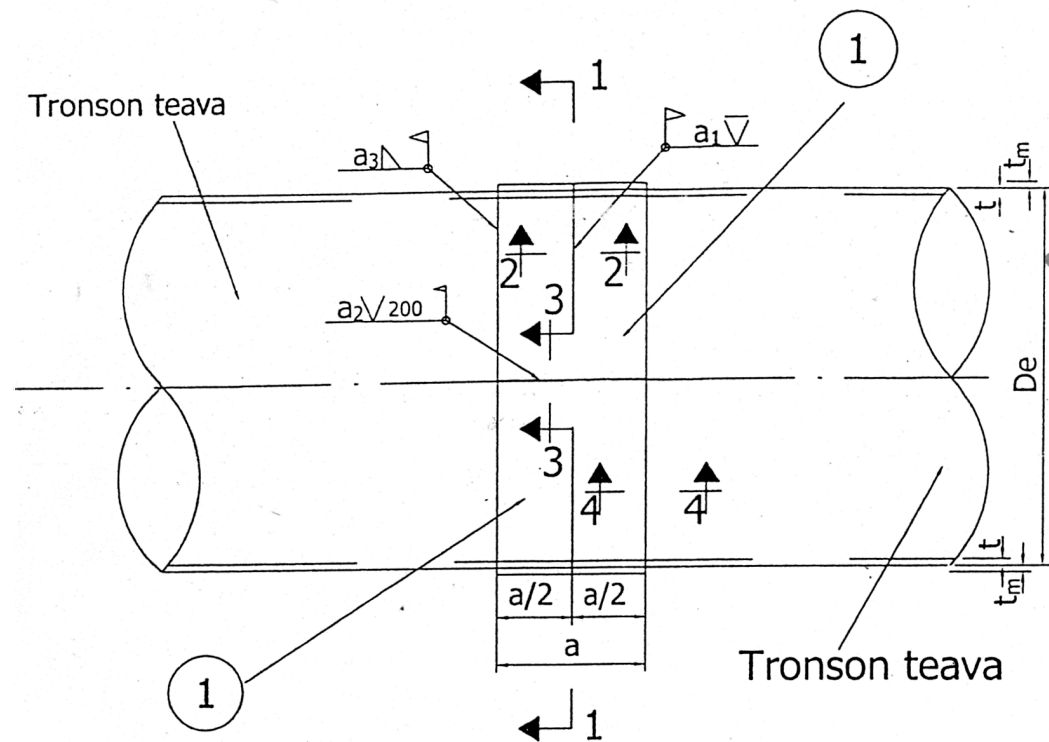

SECTIUNEA 2 - 2

DETALIU PRELUCRARE PIESE PENTRU REALIZAREA SUDURILOR a_1 si a_2

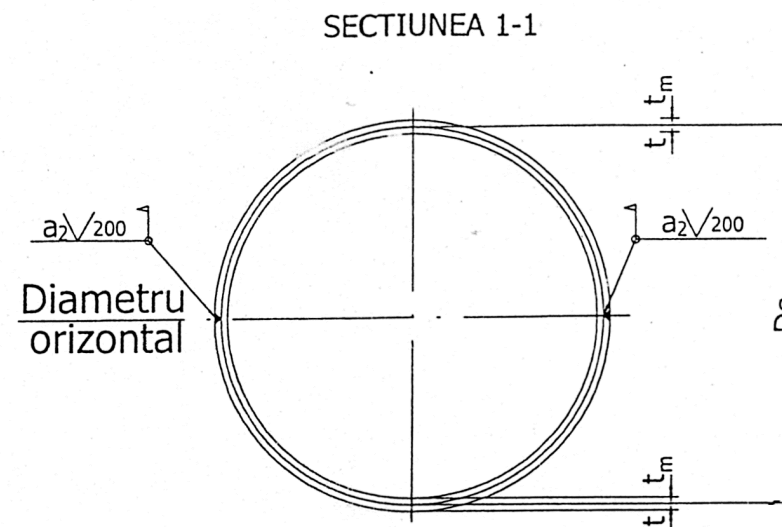

DETALIU SEMICOLIER P1

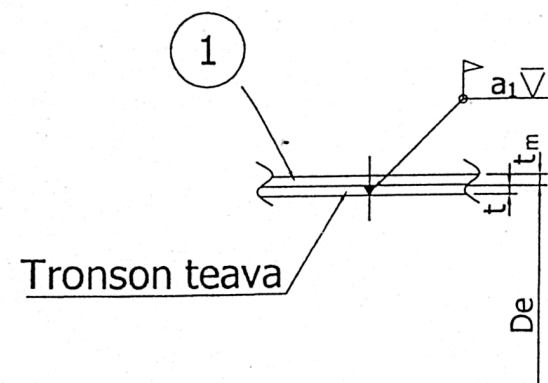

SECTIUNEA 3 - 3

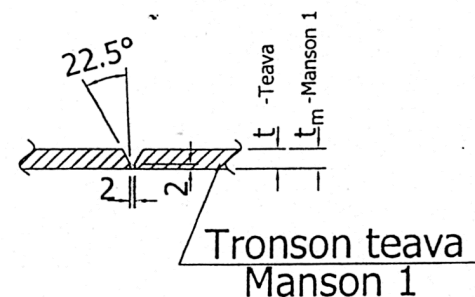

SECTIUNEA 4 - 4

EXTRAS DE MATERIALE

øDe	t	a ₁	a ₂	a ₃	Poz. 1 - 2buc.			Masa totala 1	Sudura 2%	Masa totala	
					a	Ld	tm				G/buc
mm								kg			
273.1	7.9	7.9	8	5	200	441.5	8	5.54	11.08	0.22	11.30
405.4	8.7	8.7	9	6	200	643.3	9	9.10	18.20	0.36	18.56
508	8.7	8.7	9	6	200	805.0	9	11.37	22.74	0.45	23.29
610	9.5	9.5	10	6	200	973.8	10	15.29	30.58	0.61	31.19
711	9.5	9.5	10	6	200	1132.5	10	17.78	35.56	0.71	36.27
813	9.5	9.5	10	6	200	1212.7	10	20.30	40.60	0.81	41.41

- Tevile ce fac obiectul acestui desen sunt din otel, sudate elicoidal cf. SR 6898-1.
- Otelul din care se executa eclisele P1 va fi cel putin de aceeaasi calitate cu cel al tevii.
- La executie si la montaj se vor lua toate masurile ca sudurile a_2 sa fie pe diametrul orizontal al tevii.
- Conform normativului C 150-99, conditiile de calitate pentru imbinarile sudate se vor incadra in nivelul "B" de acceptare conform tabelelor 1, 2, 3 si 4. Pe parcursul executiei se vor efectua examinari nedistructive, pe faze ale imbinarilor sudate, conform tabelului 5.
- Ordinea de executie a joantarii este urmatoarea:
 - Se executa sudura "a1" fara intreruperi;
 - Se controleaza sudura "a1" cf. tabel 5 din C 150-99.
 - Se polizeaza sudura "a1" pana la nivelul tevilor;
 - Se monteaza semicolierul P1 si se executa sudurile "a2";

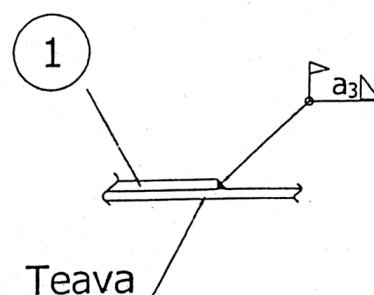
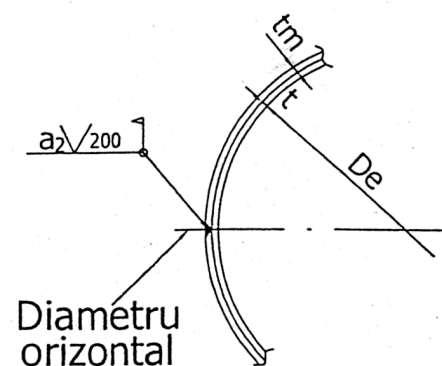

VERIFICATOR	NUME	SEMNATURA	CERINTA	REFERAT/ EXPERTIZA NR./ DATA	
S.C. PANMITI CON S.R.L. CUI RO10110990; J18/9/1998 Tel. 0722 756707 Mun. Tg-Jiu, Str. Aleea Ioan Slavici, Nr.3, Bl. 3, Sc.1, Ap. 1, Jud. Gorj				Beneficiar:	PROIECT NR:
				COMUNA CĂPRENI	18/2015
SPECIFICATIE	NUME	SEMNATURA	SCARA	Titlu proiect: CONSTRUIRE CANALIZARE SI STATIE DE EPURARE APE UZATE, COMUNA CAPRENI, JUDETUL GORJ	FAZA: P.Th.
SEF PROIECT	Ing. Fintin Adrian		1:10		
PROIECTAT	Ing. Vlădoiu Gheorghe		DATA		
DESENAT	Ing. Vlădoiu Gheorghe		12/2015		
				SUPRATRAVERSARE KM 54+698 DETALIU JONTARE J1	PLANSĂ NR: 59